

# CEU

*Biblioteca*

*Universidad Cardenal Herrera*

## ACCESO REMOTO A LOS RECURSOS ELECTRÓNICOS DE LA BIBLIOTECA

El [acceso remoto a los recursos electrónicos](#) está disponible a través la Universidad en la [página de la Biblioteca](#)

Una vez se ha accedido a la página web de la Biblioteca, en la parte derecha de la pantalla hay que hacer clic sobre la opción **PAPI-Acceso remoto**

En la siguiente página hay que introducir las **credenciales personales** que se utilizan para acceder al Portal personal del CEU o intranet -**nombre de usuario (sin @uch.ceu.es)** y **contraseña**-, una vez autenticados, será posible acceder a la mayoría de contenidos y recursos suscritos.

## Web of Science

Cada usuario debe acceder a **Web of Science** desde fuera de la CEU-UCH con unas **claves personales**. Previamente, es necesario enviar un correo electrónico a [mediateca@uch.ceu.es](mailto:mediateca@uch.ceu.es) solicitando dichas claves personales de acceso remoto que les serán remitidas en un breve periodo de tiempo.

## Scopus: acceso remoto

Cada usuario debe acceder a la Scopus con unas **claves personales**. Previamente, es necesario enviar un correo electrónico a [mediateca@uch.ceu.es](mailto:mediateca@uch.ceu.es) solicitando las claves de acceso remoto. Tras realizar la petición el usuario recibirá un correo un código de acceso (Registration ID) que es necesario activar.

### **Activación de Códigos de Acceso**

1. Ir al enlace [www.scopus.com/register](http://www.scopus.com/register) para acceder a la pantalla **Registration ID Redemption**. Introducir las claves de usuario (Registration ID) y contraseña (Registration Password) y hacer click en Continue:

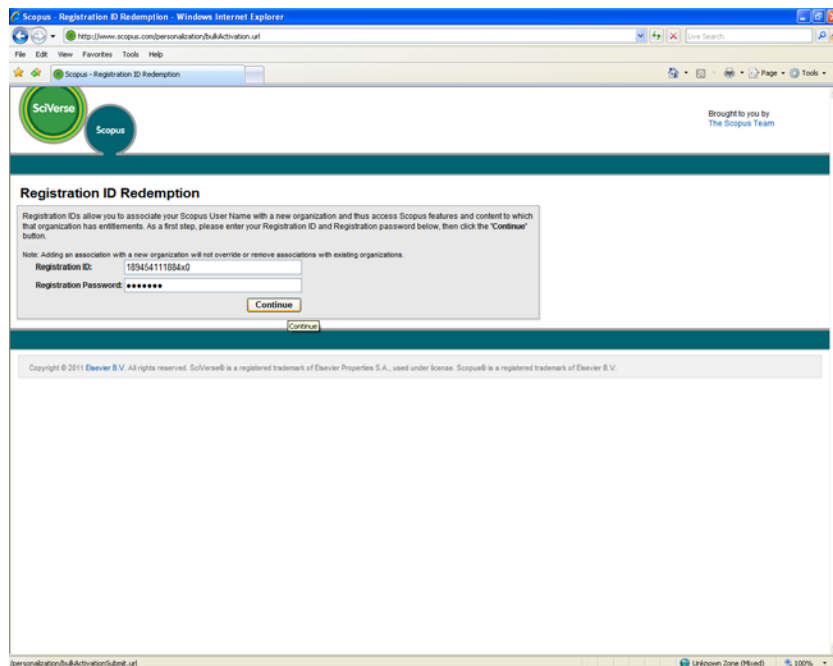

2. En la pantalla **Registration ID Association** si ya se dispone de un usuario y contraseña para la personalización de Scopus hay que introducirlos en la parte izquierda y pulsar Submit. Si no se dispone de ellos, hacer click en la opción de la derecha llamada "Register Now":

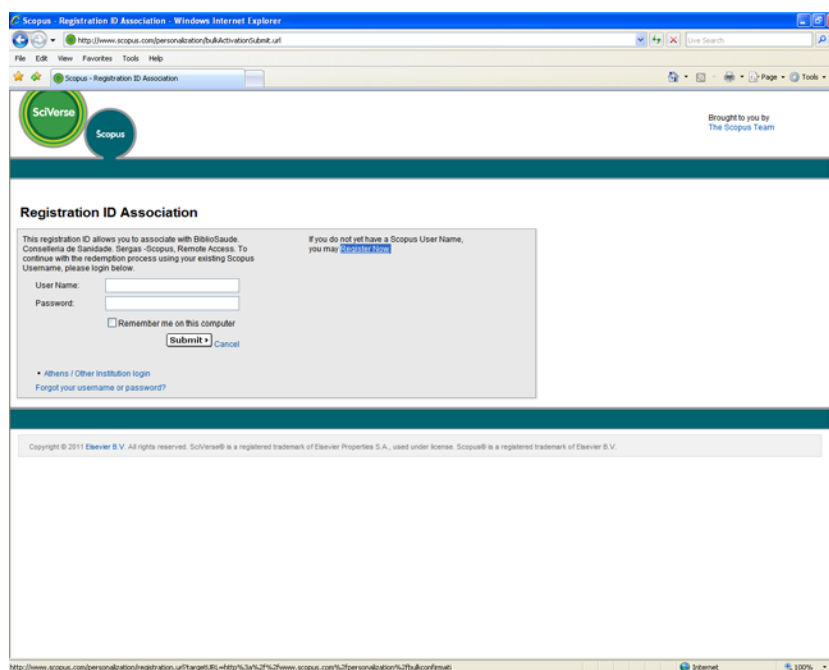

3. En la pantalla **Register** es necesario deben rellenar todos los datos marcados con asteriscos y hacer click en "Register" para finalizar el proceso de registro:

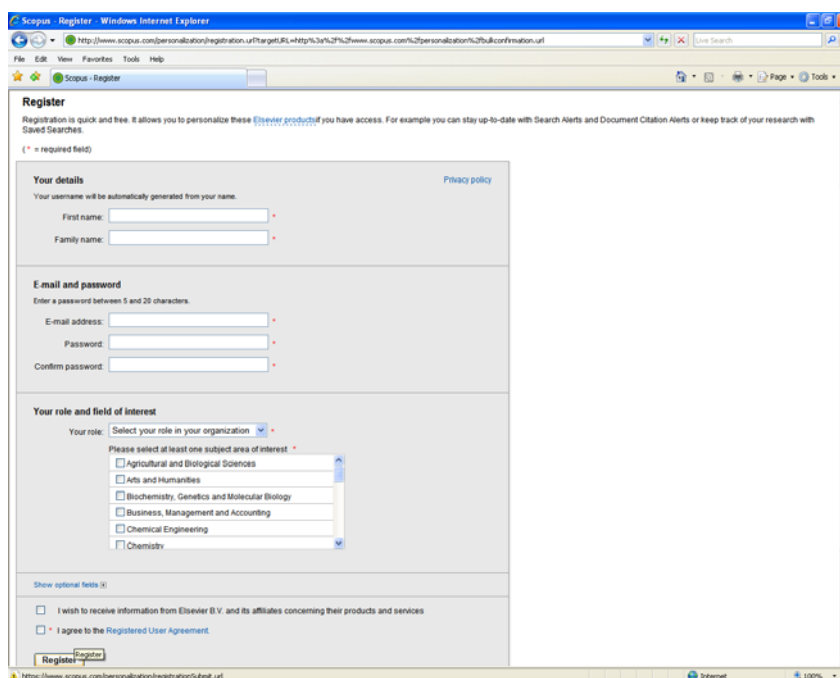

4. Comprobar que se haya recibido en la dirección de correo electrónico indicada, un e-mail de confirmación de registro. A continuación, acceder a Scopus y realizar el "Log in" con las nuevas claves de usuario y contraseña para acceder a la plataforma:

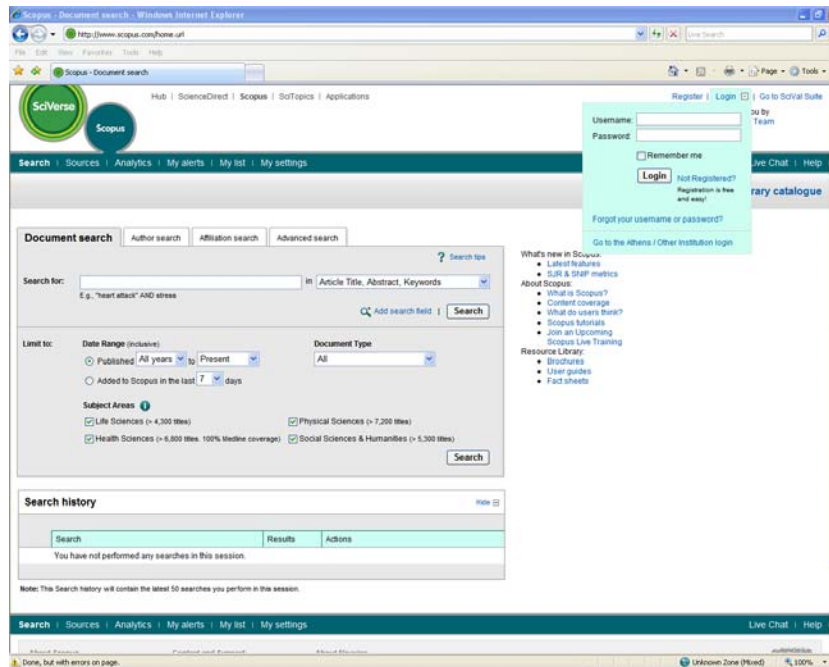

**ATENCIÓN:** Es posible que al acceder a **PAPI** a través de Internet Explorer aparezca un problema con el certificado de seguridad. En este caso, seleccionar la opción que aparece en pantalla "**Vaya a este sitio web (no recomendado)**". En el caso de que aparezca el mismo error con Firefox hay que instalar el certificado de seguridad.

